

Requête - Projet de desserte forestière

Année :2024

Commune(s) territoriale(s) : Bassins

Propriétaire(s) concerné(s) : Commune de Bassins

Chemin ouvert / fermé à la circulation motorisée (avec un panneau d'interdiction ou autre)

Réfection du chemin

: Le Peney / entretien périodique / année 2024

1. Descriptif

1.1. Objectif du projet

Entretien périodique de la chaussée, curage et assainissement des équipements de dérivations des eaux

1.2. Type de mesures

Décapage de parties herbeuses, assainissement des banquettes latérales. Purge des zones dégradées et reprise du coffre par endroit. Pose de traverses alpines en bois. Aménagement des sorties de layon et remise en forme des places à bois. La longueur est de 1'080 mètres.

2. Périmètre

2.1. Surface en ha de forêt desservie par cette route

Environ 80 hectares de forêt, dont 0 ha en forêt protectrice.

2.2. Aménagement et plan de gestion

Unités d'aménagement concernées (selon PDF ou PGF) : Unité de gestion UG05-Le Peney

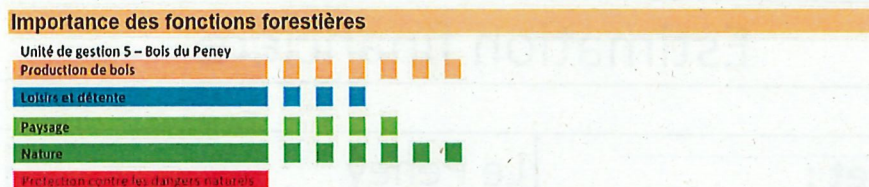

Plan de gestion : oui non, validité :2032

Possibilité de coupe : Totale 6'150 et unité(s) de gestion concernée(s) :

Unité UG03. Le Planet, 400 sv et Unité UG05 Le Peney, 880 sv total : 1'280 sv.

2.3. Périmètres touchés avec contraintes particulières

Inventaire fédéral du paysage	<input checked="" type="checkbox"/> oui <input type="checkbox"/> non
Inventaire fédéral (zone alluviale, bas marais, etc...)	<input type="checkbox"/> oui <input checked="" type="checkbox"/> non
Inventaire prairies et pâturages secs (PPS)	<input type="checkbox"/> oui <input checked="" type="checkbox"/> non
Inventaire monuments, nature et sites (MNS)	<input type="checkbox"/> oui <input checked="" type="checkbox"/> non
Inventaire cantonal (zone alluviale, bas marais, etc...)	<input type="checkbox"/> oui <input checked="" type="checkbox"/> non
Sites et chemins archéologiques selon geoplanet	<input type="checkbox"/> oui <input checked="" type="checkbox"/> non
A moins de 20 mètres d'un cours d'eau	<input type="checkbox"/> oui <input checked="" type="checkbox"/> non
Dans une zone de dangers naturels selon la carte indicative	<input type="checkbox"/> oui <input checked="" type="checkbox"/> non
Zone humide (projet CP, association forestière rare)	<input type="checkbox"/> oui <input checked="" type="checkbox"/> non
Zones de protection des eaux souterraines	<input checked="" type="checkbox"/> oui <input type="checkbox"/> non
Zones de source	<input type="checkbox"/> oui <input checked="" type="checkbox"/> non
Plan d'actions grand Tetra / périmètre haut-jura	<input checked="" type="checkbox"/> oui <input type="checkbox"/> non

Information sur le périmètre selon le portail VDC

The screenshot shows a map on the left with a green rectangular area highlighted. To the right is a 'Cockpit Espèces' window. It displays two counts: 'Espèces totales' (15) and 'Espèces prioritaires' (15). Below these are two yellow warning boxes: 'Sites importants pour espèces (1)' and 'Objets d'importance nationale (0)'. The main part of the cockpit is a list of species with columns for 'Nom', 'Année', 'Filière C', 'Prévision', and 'Cote'. The list includes categories like Amphibiens, Coléoptères du bois, Coléoptères diurnes et zygènes, Lichens, Lépidoptères diurnes et zygènes, Mammifères, Oiseaux, Plantes vasculaires, and Reptiles.

3. Autres partenaires intéressés

- Commune territoriale
- Syndicat d'alpage
- Autres (communes, riverains, propriétaires forestiers privés, exploitants agricoles, etc...) Cliquez ici pour taper du texte.

4. Estimation des coûts

Total estimé TTC (± 30%) : CHF 151'000 (sur base devis CBF du 26.08.2021 réajusté)

Estimation financière

Projet : Le Peney

		Prix TTC
Travaux		1080 m
Devis CBF 2021 / réajusté (yc Imprévus 15%)		127'947.60
DT direction des travaux	10%	12'794.76
SOUS-TOTAL 1)		140'742.36
divers et imprévus	7%	9'851.97
TOTAL 2)		150'594.33
TOTAL Arrondi		151'000

5. Plan de situation au 1 :25'000 avec le périmètre des forêts protectrices

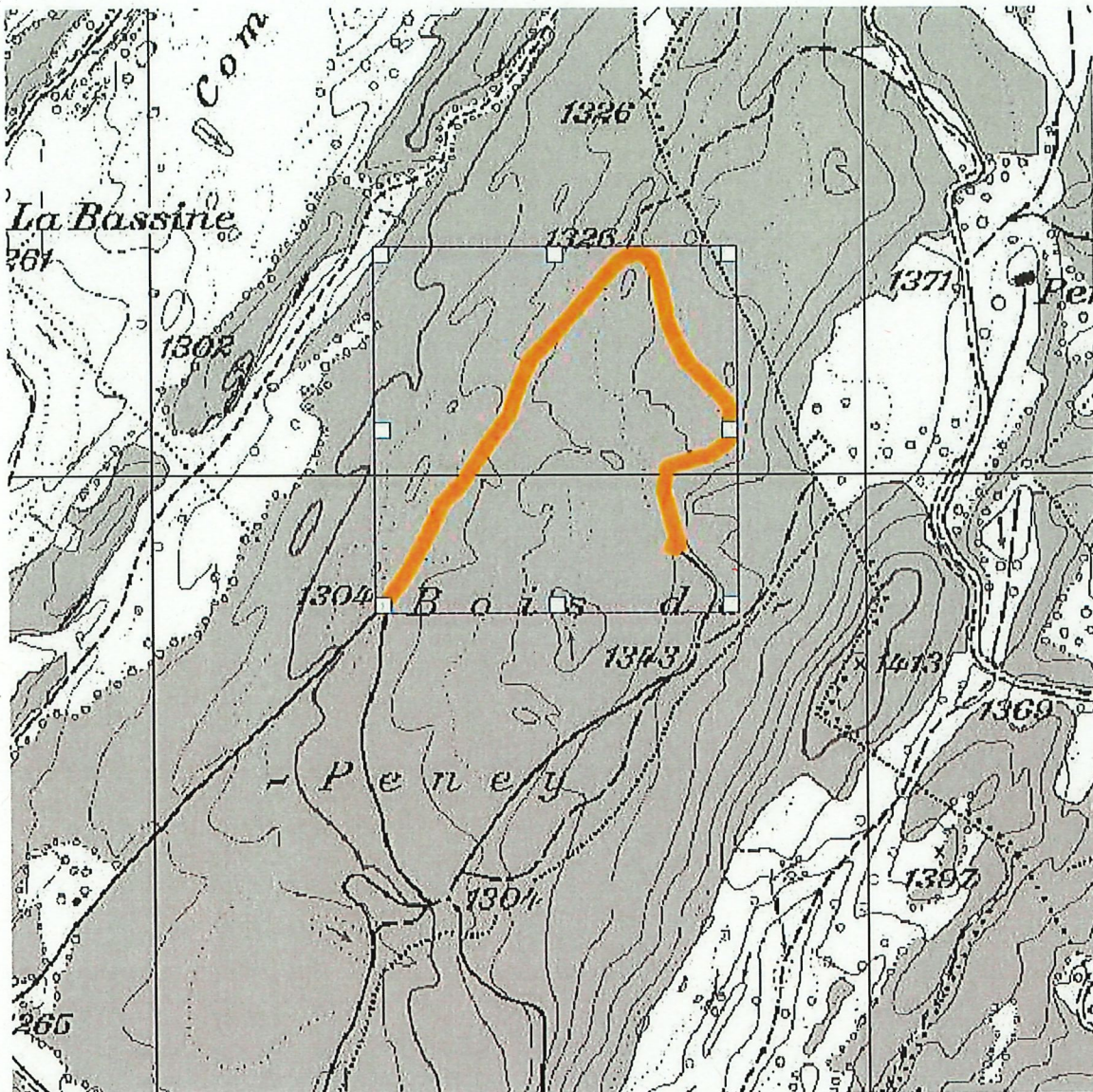

Lieu et date : *Bassins, le 19.09.2023*

Signature du requérant :

[Handwritten signature]



Validé par l'inspecteur forestier du 14ème arrondissement
 Validation par la section biodiversité (si nécessaire)
 Mise à l'enquête obligatoire

oui non
 oui non
 oui non

Date : *le 6.X.2023*
 Date :

[Handwritten signature]